



「働いている間、子どもを預けたい」

「子どもの成長に応じて、友だちと遊んだり、学んだりできる場がほしい」

お子さんが生まれ、大きくなると共に、幼稚園や保育施設などへの入園も考えることと思います。

この章では、施設についてご案内します。保育施設のご利用については、「入園のしおり」（配布場所はP.43参照）をご覧ください。

## こんな施設があります

平成27年度に子ども・子育て支援新制度（以下「新制度」といいます。）がスタートしました。保護者の就労形態の多様化や、子育て家庭のさまざまな教育・保育のニーズに応じ、小学校就学前のお子さんを預けることができる施設の選択肢が広がっています。

### ① 幼稚園（満3～5歳）

学校教育法に基づき、適切な環境の中で、お子さんの心身の発達をサポートすることを目的とする教育施設です。

教育時間外に「預かり保育」を行っており、共働きの家庭でも幼稚園を利用できます。（施設の一覧は、P.45～）



### ② 認定こども園（0～5歳）

幼稚園と保育所の機能や特長をあわせ持つほか、地域の子育て支援も行っている施設です。

保護者の就労等で家庭で保育ができない場合は保育の利用ができます。（施設の一覧は、P.58～）



### 認定こども園ってどんなところ？ 認定こども園での一日の例

	7:30	9:00	15:00	18:30
幼稚園児	・預かり保育	・自由活動 ・幼児教育の時間	・降園 ・課題活動	・預かり保育
保育園児	・自由活動 ・登園	・朝の会 ・登園		・随時降園 ・自由活動 ・おやつ
		← 幼稚園教育時間 →		・延長保育

### ③ 認可保育所（保育園）（0～5歳）

児童福祉法に基づき、就労などのため家庭で保育のできない保護者に代わって保育と教育を行う施設です。（施設の一覧は、P.71～）



### ④ 地域型保育（0～2歳）

少人数で、0歳から2歳までのお子さんをお預かりします。以下の4つの事業があります。（施設の一覧は、P.91～）



#### 家庭的保育

市から認可を受けた保育者が、自宅で家庭的な雰囲気の中、少人数（定員5人以下）のお子さんを対象にきめ細やかな保育を行います。

#### 小規模保育

少人数（定員6人～19人）のお子さんを対象にきめ細やかな保育を行います。

#### 事業所内保育

会社の保育施設などで、従業員のお子さんと地域のお子さんを一緒に保育します。

#### 居宅訪問型保育

お子さんが障害や病気などで個別のケアが必要な場合などに、保護者の自宅で1対1の保育を行います。

### ほかにもあります 上記以外の市内にある子育て支援施設

#### 幼稚園類の幼児教育施設

東京都や市が定めた基準を満たし、都知事が認定した「幼稚園類の幼児教育施設」と、市長が認定した施設があります。（施設一覧は、P.97）

#### 認証保育所

東京都が定めた基準を満たし、設置を認証した保育所。保育料の負担軽減制度があります。詳しくは保育幼稚園課にお問い合わせください。（施設一覧は、P.97）

#### 認可外保育施設

認可保育所、認定こども園及び地域型保育以外のもので、ベビーホテル・企業主導型保育施設・事業所内保育施設・院内保育施設・ベビーシッターがあります。（施設一覧は、P.98）

利用については、各施設に直接お問い合わせ・お申し込みをしてください。

## 幼稚園について

幼稚園については、新制度に移行した園と、従来制度のまま運営する園とに分かれています。  
なお、令和6年度は従来制度のまま運営する園でも、令和7年度以降に新制度に移行する場合があります。

### 新制度に移行した幼稚園

子ども・子育て支援新制度に移行した幼稚園です。  
保育料は、無償化の対象となり0円です。

### 従来制度のまま運営する幼稚園

保育料については、これまでと同様に園ごとに定められ、無償化の対象となります。  
(補助金の申請については、保育幼稚園課にお問い合わせください。)

P.45からの  
幼稚園一覧では  
新制度に移行した園、  
従来制度のまま  
運営する園に分けて、  
掲載しています。

**お問い合わせ** 保育幼稚園課 **TEL** 620-7248 **FAX** 621-2711

## 保育料と給食費等について

### 保育所・認定こども園（保育認定）・地域型保育事業の保育料について

#### 【0～2歳児クラス】

保育所・認定こども園（保育認定）・地域型保育事業の利用者負担額（以下、「保育料」といいます。）は、保護者等の  
市民税所得割額の合計額、きょうだいの数、教育・保育給付認定にあたって認定された保育必要量（標準時間・短時間）  
に応じて、月額制で決定します。

また、制服代・通園バス代等の実費徴収等も施設により、基本となる保育料とは別に負担していただく場合があります。

#### 保育料が変更になる場合

ご家庭の状況等が変わった場合（婚姻・離婚・市民税額の変更等）は、  
保育料が変更になることがありますので、「家庭状況変更届出書」を必  
ず保育幼稚園課までご提出ください。

また、災害に遭われた場合や、収入が大幅に少なくなると、保育料が  
払えなくなってしまった場合も、保育幼稚園課にご相談ください。

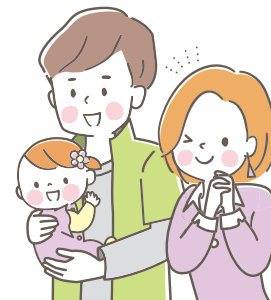

#### 【3～5歳クラス】

保育料は、無償化により無料ですが、副食費（給食費）がかかります。副食費の金額は、利用する施設によって異なり  
ます。施設へのお支払いになりますので、支払方法については、利用される施設にご確認ください。

### 小学校就学前の子どもを対象とした多様な集団活動事業

地域や保護者のニーズに応じて、小学校就学前の子どもを対象とした多様な集団活動を行う施設等がありま  
す。その集団活動を利用する幼児の保護者の経済的負担を軽減するため、利用料の一部を給付します。詳細は  
右の二次元コードをご覧ください。

【給付金額】月額上限20,000円 / 幼児1人



**お問い合わせ** 保育幼稚園課 **TEL** 620-7369-7248 **FAX** 621-2711



## そのほかの保育施設の給付について

詳しくは八王子市子育て応援サイトをご覧ください

施設の種類	対象者	月額上限額	上乗せとなる市制度月額上限額	必要な認定
認定こども園（教育認定）	満3～5歳児	全額	園児保護者負担軽減給付 世帯所得により 5,000円～6,200円	1号
幼稚園（子ども・子育て支援新制度）	満3～5歳児	全額	園児保護者負担軽減給付 世帯所得により 5,000円～6,200円	1号
幼稚園（従来制度）※1	満3～5歳児	25,700円	園児保護者負担軽減給付 世帯所得により 6,800円～11,200円	新1号
認定こども園（教育認定）・幼稚園の 預かり保育※1	3～5歳児	11,300円 (450円×利用日数)		新2号
	満3歳児 (非課税世帯)	16,300円 (450円×利用日数)		新3号
認証保育所※1	3～5歳児	37,000円	保護者負担軽減・多子軽減制度 25,000円	新2号
	0～2歳児		保護者負担軽減・多子軽減制度 40,000円～67,000円	
	0～2歳児 (非課税世帯)	42,000円	保護者負担軽減・多子軽減制度 25,000円	新3号
認可外保育施設等※1	3～5歳児	37,000円	施設利用支援給付※2 25,000円	新2号
	0～2歳児		施設利用支援給付※2 25,000円	
	0～2歳児 (非課税世帯)	42,000円	施設利用支援給付※2 25,000円	新3号
幼稚園類似の幼児教育施設 (保育の必要性のない場合)	満3～5歳児	32,500円		
	満3歳未満児	5,000円		
幼稚園類似の幼児教育施設※1 (保育の必要性がある場合)	3～5歳児	37,000円		新2号
	0～2歳児 (非課税世帯)	42,000円		新3号

※1で無償化の対象となるには、利用施設が無償化の対象となる「確認」を受けた施設であることに加え、保護者が事前に「施設等利用給付認定」の申請を行い認定を受ける必要があります。（P.44）

※2については認可外保育施設の指導監査基準を満たす施設に在籍し、月極契約している場合に給付対象となります。

## 無償化の対象となる利用費の償還払いについて

無償化の対象となるため事前に申請をし、新2号、新3号の認定を受け、どの保育施設にも在園しておらず、一時的に無償化の対象となる保育施設やサービスを利用した場合は、施設等利用費の請求が必要です。



▶詳しくは八王子市子育て応援サイトをご覧ください

### 【対象となる施設やサービスについて】

償還払いの申請により給付を受けることになる施設及びサービスは次のとおりです。

- ・認可外保育施設（ベビーシッター含む）、病児保育事業、一時預かり事業
- ・ファミリー・サポート・センター事業（送迎のみの利用は除く）

※利用施設が無償化の対象となる「確認」を受けた施設であることが必要です。

※利用料に含まれる給食費、おやつ代などは無償化の対象外です。

### 【申請に必要なもの】

- ・施設等利用費申請書（書式は八王子市子育て応援サイトからダウンロード可能）
- ・振込先口座の口座番号等が確認できるもの（通帳やキャッシュカードのコピー）
- ・提供証明書・領収証（利用施設で発行）
- ・委任状（書式は八王子市子育て応援サイトからダウンロード可能）

※委任状は申請書と口座名義が異なる振込先を指定する場合に提出してください。



## 利用手続きについて

保育施設等の入園手続きについて、おおまかにご案内します。

実際に申し込みをされる時などは、市が配布している「入園のしおり」をご覧ください。より詳しく掲載しています。

（申請に必要な様式も一緒に入っています。）

### 「入園のしおり」の配布場所

市役所4階保育幼稚園課  
市民部各事務所

※八王子市子育て応援サイト  
にも掲載しています。

## 認定区分

### 【教育・保育給付認定】

新制度に移行した幼稚園や保育所、認定こども園などを利用する方は、教育・保育の必要に応じた認定を受ける必要があります。

3 つの 認定 区分	<b>1号認定</b> 教育標準時間認定 お子さんが満3歳以上で、 教育を希望する場合 [利用先] 認定こども園、新制度 に移行した幼稚園	<b>2号認定</b> 満3歳以上・保育認定 お子さんが満3歳以上で、 保育を必要とする場合 [利用先] 保育所、認定こども園	<b>3号認定</b> 満3歳未満・保育認定 お子さんが満3歳未満で、 保育を必要とする場合 [利用先] 保育所、認定こども園 地域型保育
---------------------	-----------------------------------------------------------------------------------	--------------------------------------------------------------------------	-----------------------------------------------------------------------------------

【手続きの流れ】 (入所希望の時期により各手続きの締切日があります。ご注意ください。)

#### 1号認定を受けて利用する施設 【新制度に移行した幼稚園、認定こども園】

- ① 幼稚園等に直接利用申し込みをします。
- ② 幼稚園等から入園の内定を受けます。
- ③ 幼稚園等を通じて、利用のための認定を申請します。
- ④ 市から通知書等が交付されます。(1号認定)
- ⑤ 幼稚園等に利用手続きを行います。



【手続きの流れ】 (入所希望の時期により各手続きの締切日があります。ご注意ください。)

#### 2号認定・3号認定を受けて利用する施設など 【保育所、認定こども園、地域型保育】

- ① 市に「保育の必要性」の認定を申請します。(利用希望の申し込みも同時にできます)
- ② 保育所等の利用希望の申し込みをします。
- ③ 申請者の希望、保育所等の状況により、市が利用調整をします。
- ④ 市から通知書等が交付されます。(2号、3号認定)
- ⑤ 利用先が決定したら、利用手続きを行います。

### 【施設等利用給付認定】

幼児教育・保育の無償化給付を受けるためには、認定を受ける必要があります。

3 つの 認定 区分	<b>新1号認定</b> お子さんが満3歳以上 [利用先] 従来制度のまま運営 する幼稚園	<b>新2号認定</b> 3歳クラス以上 お子さんが3歳クラス以上(3歳児 ～5歳児クラス)で保育を必要とす る場合 [利用先] 認定こども園、幼稚園、 認可外保育施設、預かり保育事業、 一時預かり事業、病児保育事業、 ファミリー・サポート・センター事業	<b>新3号認定</b> 3歳クラス未満 お子さんが3歳クラス未満(0歳児 ～2歳児クラス)で保育を必要と し、保護者及び同一世帯員が市民 税非課税者である場合 [利用先] 認定こども園、幼稚園、 認可外保育施設、預かり保育事業、 一時預かり事業、病児保育事業、 ファミリー・サポート・センター事業
---------------------	--------------------------------------------------------	------------------------------------------------------------------------------------------------------------------------------------------------------	-------------------------------------------------------------------------------------------------------------------------------------------------------------------------------

【手続きの流れ】 (施設等利用給付希望の時期により手続きの締切日があります。ご注意ください。)

- ① 利用する施設等に認定申請書を提出します。
- ② 市から通知書等が交付されます。
- ③ 利用後、請求にかかる必要書類を利用施設に提出します。  
※利用する施設によって、提出先が異なる場合があります。

無償化にともなう給付申請の手続き等、詳細については、保育幼稚園課にお問い合わせください。

## 保育の必要性の認定

### 2号認定・3号認定、新2号認定・新3号認定を受ける人は…

次の「保育を必要とする事由」のいずれかに該当することが必要です。

就労、妊娠・出産、保護者の疾病・障害、同居親族などの介護・看護、災害復旧、求職活動、就学中、その他保育が必要と特別に認められる場合(期限付き入園が条件となる事由があります。)

教育・保育給付認定(2号認定・3号認定)は、さらに保育の必要量に応じた区分があります。

保護者の就労時間などの事由により、保育の必要量が「保育標準時間」(11時間)と「保育短時間」(8時間)に区分されます。



# 子育て支援施設の一覧

幼稚園、保育園など、市内の子育て支援施設をご紹介します。

掲載内容は、令和6年10月時点での情報です。変更等がある場合もありますので、入園申し込みや子育てひろば・入園前保育を利用する際には、最新の情報をご確認ください。

「地域の親子向けの取組」欄では、地域のみなさんが参加できる場を紹介しています。実施日時・内容など詳しくは各園のホームページやおたよりなどもチェックして、ぜひ親子でお出かけください。

なお、子ども・子育て支援新制度のスタートに伴って、幼稚園については、新制度に移行した園と、従来制度のまま運営する園とに分かれています。

## 幼稚園(子ども・子育て支援新制度)

### セント・ベル幼稚園



教育時間	8:30~14:00
預かり保育(前)	7:30~8:30
預かり保育(後)	14:00~18:00
受入年齢	3歳児~5歳児
定員	210名
給食	○
園バス	○

【住所】並木町33-2  
【電話】661-2619

園の方針・特色	
カトリックの「愛」の精神をテーマとし、子どもたち一人ひとりの個性と心を「鈴」にたとえ、子ども達に人間としての心の響きを伝え、心身ともに成長を目的としています。	
地域の親子向けの取組	
「集団生活を体験する」「お友だちとの関わりを持つ」この二点を通じ、お子さんの成長発達を助長し、健康で元気な子どもに育つことを目的としています。	

入園前保育情報	
◆「キンダー・クラブ」 【日時】毎月第1・3土曜日 10:00~11:00 【対象】2歳児親子	

子育て相談	
○	
園庭開放	
○	
赤ちゃん・ふらっと	—

### たてまち幼稚園



教育時間	9:00~14:00
預かり保育(前)	7:30~9:00
預かり保育(後)	14:00~17:30
受入年齢	4歳児~5歳児
定員	45名
給食	○(水曜日はお弁当)
園バス	○

【住所】館町2435  
【電話】663-5125

園の方針・特色	
講師を招いて、週1回英語教室と体操教室、年6回音楽指導を行い、国際感覚と健康な体を身につけ、情操豊かな人間育成につとめます。	
地域の親子向けの取組	
年5回、園庭開放をしています。	

入園前保育情報	
—	

子育て相談	
○	
園庭開放	
○	
赤ちゃん・ふらっと	—

### 本町幼稚園



教育時間	9:00~14:00
預かり保育(前)	8:00~9:00
預かり保育(後)	14:00~17:00
受入年齢	満3歳児~5歳児
定員	60名
給食	○(木曜日のみ)
園バス	—

【住所】本町16-3  
【電話】625-3893

園の方針・特色	
カトリック東京大司教区設置の幼稚園です。「愛されていることを知り、愛する人」という事を重んじて保育し、一人ひとりを大切に、思いやりや助け合う心を育てます。	
地域の親子向けの取組	
・「ワクワクひろば」自由開放(無料) 月~金 10:00~12:00 (午前保育の日 10:00~11:30) ・「てんし組」1歳児親子クラス(1回300円、4回チケット(1,000円) 木 10:00~12:00	

入園前保育情報	
◆「いちご組」 【日時】週2回(火)(水) 9:00~11:30 【対象】次年度入園希望の2歳児	

子育て相談	
○	
園庭開放	
○	
赤ちゃん・ふらっと	○

### 犬目幼稚園



教育時間	9:00~14:00 (水曜は13:00まで)
預かり保育(前)	8:00~9:00
預かり保育(後)	14:00~18:00
受入年齢	満3歳児~5歳児
定員	210名
給食	○(月曜日はなし)
園バス	○

【住所】犬目町488  
【電話】625-3298

園の方針・特色	
子ども達の自立の芽がぐんぐん伸びるよう自信の種まきのお手伝いをします!犬目幼稚園と関わる全ての方がHappyに♪	
地域の親子向けの取組	
園庭開放 Petit-school 毎週月曜日、水曜日 10:00~13:30 (11:30~11:45は先生と遊ぼうブチタイム) 園庭と専用教室を開放しております。 沢山のお友達を誘って遊びにきてください。	

入園前保育情報	
◆未就学児教室 「ハッピー教室」1歳クラス・2歳クラス 【日時】毎週火~金曜日(週1回) 9:30~10:30 ※9月~母子分離 9:30~11:30 1月~給食スタート 9:30~13:00 【いぬめミニ】0・1歳クラス 【日時】9:30~10:30 月に2回程度 【内容】ベビーマッサージ、ベビーヨガ、制作	

子育て相談	
○	
園庭開放	
○	
赤ちゃん・ふらっと	○

## 八王子幼稚園



【住所】天神町22-1  
【電話】623-6441

教育時間	9:00~14:30 (水曜は11:30まで)
預かり保育(前)	8:00~9:00
預かり保育(後)	14:30~17:30
受入年齢	満3歳児~5歳児
定員	45名
給食	○(希望者に提供)
園バス	—

### 園の方針・特色

聖書の「神を愛する」「隣人を自分のように愛する」という教えに立って、自主性、主体性を大切に、子どもたちの生きる力の基礎を培います。

### 入園前保育情報

◆「こひつじクラブ」  
【日時】月2回程度  
9:20~11:40  
【対象】2歳児の親子

### 地域の親子向けの取組

「園庭開放」月2回程度(無料) 9:30~11:00  
「ことりクラブ」(0・1歳児の親子クラス)  
詳細はホームページをご覧ください。

子育て相談	○
園庭開放	○
赤ちゃん・ふらっと	—

## 聖公会八王子幼稚園



【住所】新町1-11  
【電話】642-3564

教育時間	9:00~14:00
預かり保育(前)	8:00~9:00
預かり保育(後)	14:00~17:00
受入年齢	満3歳児~5歳児
定員	60名
給食	水曜日(パン給食) 他の曜日は希望給食
園バス	—

### 園の方針・特色

多くの人に愛されていることを知り、まわりの人を大切に思う心、色んなことに興味関心を示し、自ら行動できる力、思ったこと、考えたこと、感じたことを表現できる豊かな感性~そんな子どもたちに育ってほしいと願っています~

### 入園前保育情報

◆「ひよこクラブ」  
【日時】月2回木曜日  
10:00~11:50  
【対象】2・3歳児の親子

### 地域の親子向けの取組

未就園児対象(無料プログラム)  
・園庭開放(室内開放あり) ・「よちよちクラブ」毎週水曜日10:00~13:00 詳しくはホームページもしくは園まで問い合わせください。

子育て相談	○
園庭開放	○
赤ちゃん・ふらっと	○



創立 112 年

# 聖公会八王子幼稚園

広告

### 私たちがねがうこと

多くの人に愛されていることを知り、周りの人を大切に思う心  
色んなことに興味関心を示し、自ら行動できる力  
思ったこと、考えたこと、感じたことを表現できる豊かな感性  
そんな子どもたちに育ってほしいと願っています

### 満3歳児クラス

月・火・木・金・9:00~14:00  
水……………9:00~11:30

### 3歳・4歳・5歳児クラス

- ★パン給食・水
- ★お弁当……月・火・木・金(希望者は宅配お弁当あり)
- ★朝預かり・保育後預かり
- ★長期休暇預かり
- ★セントラルスポーツへの送りあり(体操・プール・ダンス)

よちよちクラブ(毎週水曜日 10:00~13:00)

(1~2歳児親子対象)

室内あそびスペース・昼食スペース

木のおもちゃ・子育て相談



ひよこクラブ

(2・3歳児親子対象)

月2回木曜日

10:00~12:00

詳しくはホームページをご覧ください

住所:八王子市新町1-11

電話:042-642-3564

ホームページ:<https://www.hachiyo.net/>



見学随時受け付けています





大人が選びたくなる幼稚園

# INUME kindergarten

〒193-0802

東京都八王子市犬目町488

042-625-3298



ホームページは  
こちらから

## ●いぬめミニ

0,1歳教室。

ベビーヨガやベビー  
マッサージなど親子で  
リラックス、リフレッシュ  
できる時間です。



## ●4年保育 「わんわん組」

「わんわん組」はその年度内に  
3歳になるお子様が入会すること  
ができるクラスです。  
入会のタイミングは4月なので、  
ほとんどのお子様が2歳で入会  
というクラスです。

## ●ハッピー教室 (未就園児教室)

1,2歳児対象  
月2,3回程度



## ●早朝保育

預かり保育あり

## ●給食(月曜日のみお弁当)

## ●園バスあり

## ●駐車場あり



## ●八王子市未就園児

すくたく通園事業実施

詳細は園まで問い合わせください。

## ●Petit-school (園庭開放)

週2~3回

10:00~13:30

園庭、お部屋を開放。

会員予約制(無料)

定員7名

ドリンクバーあり





# カトリック ほんちょうようちえん 東京大司教区 本町幼稚園

八王子の中心で90年以上地域に愛された幼稚園

本園で育った子どもたちは、お家の方、お友だちや先生、たくさんの方に愛されて育ち  
その愛されて育った子どもたちは今度、多くの人を愛する人へと成長していくと願って保育しております



高尾山遠足



水遊び



七夕



運動会



芋掘り遠足



クリスマスミニコンサート



## 子育て支援



### 1歳児まんし組

【親子クラス】 毎週木曜日、10:00~  
入会金はありませんが1回300円(4回で1000円)  
の手ケットを購入していただければ参加できます。  
親子で一緒に楽しく遊びましょう!

### さくら組(満3歳児)

毎日登園 9:00~14:00(水曜日は11:30まで)  
相談に応じて預かり保育も利用可能です。  
幼稚園の生活に慣れていきながら、異年齢のお友達とも  
一緒に過ごしていきます。



課外活動でトランポリンや体操  
朝と夕方の預かり保育も実施しています

### 2歳児いちご組

火・水曜日の週2回登園で9:00~11:30です。  
お家の方から少し離れて、楽しい幼稚園を経験し  
入園に向かって少しずつ、自分でできる喜びを感じ  
自信へと繋がるお手伝いを致します。

### わくわく広場

毎日無料開放! 予約不要なのでいつでも遊びに来てね♪  
公園のように広い園庭やお部屋で、自由におもちゃを使って遊べるよ!  
月・火・木・金曜日...10:00~12:00  
水曜日...10:00~11:30

11:00~  
予約不要です

園見学等、随時受付中  
お気軽にお問い合わせください

### 毎週月曜日はお楽しみタイム♪

お家から外に出て、先生と一緒に遊びましょう!  
子育て経験豊富な先生がサポートします。  
地域の情報、子育ての情報・悩みなど、おしゃべりしてリフレッシュしませんか?

本町幼稚園



〒192-0066 東京都八王子市本町16-3

TEL: 042-625-3893

Email: y-honcho@jasmine.ocn.ne.jp



広告

ぜひ見学にお越しください!



# 「やりたい!」 ができる!

— 子どもたちの声を形にできる場所 —



少人数クラスであたたかな雰囲気の中  
子どもの意欲を培います

学校法人八王子キリスト学園

## 八王子幼稚園

〒192-0074 八王子市天神町22-1

☎042-623-6441

\詳細はこちら/ \友だち募集中/



広告



## 東京都 公認 セント・ベル幼稚園 St.Bell Kindergarten



セント・ベル幼稚園は、カトリックの「愛」の精神をテーマとし、学校教育法及び幼稚園教育要領に従い、明るい園生活を通じて、子どもたちの心身共に健康な成長を目指します。いつでも見学を受け付けておりますので、お気軽にご来園ください。



令和2年度  
園舎がリニューアル  
しました!



東京都 公認 セント・ベル幼稚園  
〒193-0831  
八王子市並木町 33-2  
TEL : 042-661-2619  
Mail : info@stbell-int.com

### 幼稚園 (従来制度)

#### なかよし幼稚園



【住所】台町4-34-11  
【電話】622-7339

教育時間	9:00~14:00
預かり保育(前)	7:30~9:00
預かり保育(後)	14:00~18:30
受入年齢	3歳児~5歳児
定員	160名
給食	○(月・水・金) (火・木)も給食注文可能
園バス	○

#### 園の方針・特色

遊びを通して生活に必要な能力や思いやる心を培います。年中・年長児になるとスイミング、体操、英語、ひらがなにも楽しくチャレンジします。

#### 地域の親子向けの取組

10月には運動会や触れ合い動物園に、地域の未就園児の親子も参加できます。園庭開放使用時は事務室へお声かけください。

#### 入園前保育情報

◆「なかよしクラス」  
【日時】(月)(金)10:30~12:00(5月~3月まで)  
【対象】2・3歳児の親子

子育て相談	○
園庭開放	○ (14:30~16:00)
赤ちゃん・ふらっと	○

保育料は、園ごとに定められ、無償化の対象となります。

#### 八王子実践幼稚園



【住所】台町1-12-15  
【電話】622-0824

教育時間	8:30~14:00
預かり保育(前)	8:00~8:30
預かり保育(後)	14:00~18:00
受入年齢	満3歳児~5歳児
定員	240名
給食	○(月・火・木・金)
園バス	○

#### 園の方針・特色

体操・音楽・絵画・英語は専門講師と共に本物に触れる保育を。あそびも、まなびも充実。園庭の開閉式屋根により暑い日差しや雨の日も安心して遊べます。

#### 地域の親子向けの取組

月1回未就園児を対象とした園庭開放をしております。幼稚園のお砂場やすべり台と一緒に遊ばしましょう。園内見学、随時行っております。

#### 入園前保育情報

◆「ぴよぴよキッズ教室」  
1歳児(月)10:30~11:30  
◆「JISSENキッズ教室」  
2歳児(火・水)10:30~11:30

子育て相談	○
園庭開放	○
赤ちゃん・ふらっと	○

## かしわ幼稚園



【住所】明神町1-20-7  
【電話】642-0046

教育時間	9:00~14:00
預かり保育(前)	8:00~9:00
預かり保育(後)	14:00~17:30
受入年齢	満3歳児~5歳児
定員	385名
給食	週3回(水・木・金)
園バス	○

### 園の方針・特色

広い園庭でのびのびとした環境の中、人を愛し人に愛される人格の基礎を形成していきます。たくましい子どもになってほしいと願っております。

### 地域の親子向けの取組

園庭開放を月1回行っております。雨天の場合は保育室を開放します。※詳しい日程はホームページをご覧ください。

### 入園前保育情報

◆「ひよこぐみ」(親子分離)  
【日時】毎週1~2回  
【対象】2歳児

子育て相談	○
園庭開放	○
赤ちゃん・ふらっと	—

## なかの幼稚園



【住所】中野上町5-32-13  
【電話】622-3001

教育時間	8:30~14:00
預かり保育(前)	7:30~8:30
預かり保育(後)	14:00~18:00
受入年齢	満3歳児~5歳児
定員	400名
給食	—(お弁当)
園バス	○

### 園の方針・特色

環境を大事に、子どもの思いを大事にして  
いる幼稚園です。なかの子には、日本一幸  
せな幼児期を過ごしてほしいと願っています。

### 地域の親子向けの取組

園庭開放 土日祝日を除く15:30~(当  
日で構いません。遊びにいらっしゃる旨お電  
話ください)

### 入園前保育情報

◆「なかの親子の広場」  
【日時】週1回午前中  
【対象】入園前の1・2・3  
歳児の親子

子育て相談	○
園庭開放	○
赤ちゃん・ふらっと	○

## 八王子白百合幼稚園



【住所】長房町75-1  
【電話】661-0801

教育時間	8:30~14:00
預かり保育(前)	7:30~8:30
預かり保育(後)	14:00~18:30
受入年齢	満3歳児~5歳児
定員	380名
給食	○
園バス	○

### 園の方針・特色

広い園庭には子どもたちの好奇心・冒険心  
を育てる大型遊具を設置し、明るく広い保  
育室からはいつも元気な子どもたちの歓声  
が響く、夢いっぱい幼稚園です。

### 地域の親子向けの取組

—

### 入園前保育情報

◆「リリーキッズ」  
【日時】火~木曜日  
10:00~  
【対象】2歳児の親子

子育て相談	○
園庭開放	○
赤ちゃん・ふらっと	—

## グリーンヒル幼稚園



【住所】寺田町432  
【電話】666-1569

教育時間	8:45~14:00 (水曜は13:00まで)
預かり保育(前)	8:00~保育開始
預かり保育(後)	14:00~18:00
受入年齢	満3歳児~5歳児
定員	350名
給食	○(自園調理給食)
園バス	○

### 園の方針・特色

温水プールでの水泳指導、体育指導、英語、芸術指導を  
保育に導入。園外保育では自然体験の機会が豊富です。レ  
ストラン棟があり、自家給食(月火木金)・手作りおやつを提  
供。長期休暇中の預かり保育も「給食・おやつ付」で実施。

### 地域の親子向けの取組

開放日では、0~2歳児を対象としたベビ  
ーマッサージ、親子リトミック、英語体験、ミ  
ニ夏祭り、親子体操等を年間を通じて実施し  
ています。

### 入園前保育情報

◆2歳児プレ保育 Ciao☆チャ  
オ①4年保育 ②満3歳児入園  
③週1回クラス(4時間保育/月  
~金曜) ①②③給食有り

子育て相談	○
園庭開放	○
赤ちゃん・ふらっと	—

## 聖徳大学八王子幼稚園



【住所】桐田町1003  
【電話】664-0972

教育時間	9:00~14:45
預かり保育(前)	8:00~9:00
預かり保育(後)	教育時間終了~18:30
受入年齢	満3歳児~5歳児
定員	320名
給食	○
園バス	○

### 園の方針・特色

いつもここに元気な子どもを目標とし、  
よく見て、よく聞いて、よく考えてためて  
実行し、誰とでも仲良くできる「生きる力」  
を育みます。完全給食も実施しています。

### 地域の親子向けの取組

◆「たんぽぽ組」(木)・「もも組」(火) 週1  
回コースとして、未就園児の方が幼稚園で親  
子で遊びます。※詳細は幼稚園にお問い合わせ  
願います。

### 入園前保育情報

◆満3歳児「ひまわり組」在園生と  
同じで4年保育  
◆「ちゅうりっぷ組」  
【日時】週3日コース(月・水・金)実施  
【対象】次年度年少組に入園する2・3歳児

子育て相談	○
園庭開放	○
赤ちゃん・ふらっと	—

## 八王子桑の実幼稚園



【住所】諏訪町212  
【電話】651-1943

教育時間	9:00~14:00
預かり保育(前)	8:00~9:00
預かり保育(後)	14:00~18:00
受入年齢	満3歳児~5歳児
定員	280名
給食	○(自園調理給食)
園バス	○

### 園の方針・特色

自発的な遊びで意欲や好奇心を刺激し、心  
身の調和のとれた発達を促します。幼児期に  
必要な基礎学力を身につけます。園内調理の  
完全給食です。

### 地域の親子向けの取組

毎月、0歳児からの未就園の親子を対象に  
歌や親子遊び、工作等お父さんとの遊びを通  
じて、お母さん同士の交流や情報交換の場と  
して、園庭開放を行っています。

### 入園前保育情報

◆「にこにこ教室」0歳児  
(親子クラス)  
◆「とことこ教室」1歳児  
(親子クラス)  
◆「ふれあい教室」2・3歳児  
(子どもクラス)

子育て相談	○
園庭開放	○
赤ちゃん・ふらっと	—

妊  
娠

仕  
事と出  
産

出  
産

手  
当・制  
度

子  
育てひ  
ろば

相  
談

救  
急医  
療

保  
育サ  
ービス

保  
稚園  
施設

小  
学  
校

お  
で  
か  
け

ガ  
イ  
ド

## 八王子すみれ幼稚園



【住所】丹木町2-355  
【電話】691-2581

教育時間	9:00~14:00 (水曜は13:00まで)
預かり保育(前)	8:00~保育開始前
預かり保育(後)	保育終了後~17:30
受入年齢	3歳児~5歳児
定員	175名
給食	○(自園調理給食)
園バス	○

### 園の方針・特色

森羅万象に学ぶ・自然を教科書に体験を通して自主性、積極性を育てます。都立滝山公園に隣接し、自然豊かな幼稚園です。

### 入園前保育情報

◆「てくてく」プレ保育  
【日時】年間12回 【対象】2歳児  
◆「いっしょにあそぼう」園庭開放  
【日時】年間6回  
【対象】未就園児親子

### 地域の親子向けの取組

園庭開放を行っています。豊かな自然の中で、一緒にあそびましょう!! 詳しくは、園に気軽にお問い合わせください。

子育て相談 ○

園庭開放 ○

赤ちゃん・ふらっと —

## 東京ゆりかご幼稚園



【住所】七国3-50-2  
【電話】632-8188

教育時間	9:00~14:00
預かり保育(前)	8:00~9:00
預かり保育(後)	14:00~18:00
受入年齢	満3歳児~5歳児
定員	240名
給食	○ (自園調理・水曜はお弁当)
園バス	○

### 園の方針・特色

2.2haの都内最大の園庭は、山、川、森、畑、棚田、芝生広場等で構成。大自然での豊かな体験が「生きる力」を育てます。"世界基準の教育"として、ユネスコから「UNESCO School」の認定を受けています。幼稚園附属の保育所も併設(1、2歳児)

### 入園前保育情報

1歳児親子クラス「ひよこ1組」(月)金  
2歳児親子クラス「ひよこ2組」(水)木  
2歳児保育「うさぎ組」  
(月)~(金) 9:00~14:00  
1・2歳児保育「小規模保育所 森のゆりかご」併設

### 地域の親子向けの取組

ひよこ組を対象に、年間を通して毎日園庭開放を行っています! (休園日、行事日を除く午前中)  
0歳児向けの行事もあります。詳細はWebか電話でご確認ください!

子育て相談 ○

園庭開放 ○

赤ちゃん・ふらっと ○

## サンライズ幼稚園



【住所】片倉町1296-6  
【電話】636-0458

教育時間	9:00~14:00
預かり保育(前)	8:00~8:30
預かり保育(後)	14:00~18:00
受入年齢	3歳児~5歳児
定員	280名
給食	○(木曜日はなし)
園バス	○

### 園の方針・特色

元気な子どもは遊びが仕事。のびのびと遊ぶ中で、いろいろな事を自然と学んでいきます。両手いっぱい愛情で明るくいそいそとした保育をしています。

### 入園前保育情報

◆「プレ保育」  
【日時】年間24回  
10:00~11:15  
【対象】2歳児の親子

### 地域の親子向けの取組

毎週月・火・水の10:00~12:00で園庭開放を行っています。詳しくはホームページをご覧ください。お電話にてお問合せ下さい。

子育て相談 ○

園庭開放 ○

赤ちゃん・ふらっと —

## 柚木武蔵野幼稚園



【住所】上柚木3-8  
【電話】678-1220

教育時間	9:00~14:30 (月曜は12:00まで)
預かり保育(前)	8:00~9:00
預かり保育(後)	教育時間終了~18:00 (行事の代休日もあり)
受入年齢	満3歳児~5歳児
定員	280名
給食	○(週1回釜戸給食)
園バス	○

### 園の方針・特色

子どもの視点から最善の保育を目指します。自然を取り入れ、たくさんの実体験で心も体も育ちます。人間としての誇りを持ち生きていく力を育て話し合い解決力を育みます。

### 入園前保育情報

ゆぎっこプレスクール(あひるの会)  
火 親子クラス:10:00~12:00  
水 預かりクラス:10:00~14:00  
ゆぎっこ園庭開放:11:00~12:00  
月曜日

### 地域の親子向けの取組

年間を通じて園庭開放をしています。どろんこ・砂・水・プール親子遊びも好評です。楽しい時間を一緒に過ごしましょう。いっぱいあそべます。

子育て相談 ○

園庭開放 ○

赤ちゃん・ふらっと —

## おさひめ幼稚園



【住所】下柚木1982  
【電話】676-6326

教育時間	9:00~14:00
預かり保育(前)	7:00~9:00
預かり保育(後)	14:00~19:00
受入年齢	満3歳児~5歳児
定員	350名
給食	○(月・火・木・金)
園バス	○

### 園の方針・特色

広い園庭、豊富な遊具で、のびのび遊び、個性を大事に子どもたちの大きく伸びる芽を育てます。英語、体操、水泳、サッカー、音楽等を通じて、知育向上につとめています。

### 入園前保育情報

プールの会という未就園児の子育て支援の会を開談します。親子一緒に参加して、保育体験や園庭や施設で教員と一緒に遊びます。三歳児クラス入園予定の方の誕生月前(2歳)からの登園も可能です。

### 地域の親子向けの取組

動物村、運動会、お餅つき等行事へのご招待、園庭開放、及び教員との園で遊ぶ会を通じて地域の親子のみなさんとの絆を深めています。

子育て相談 ○

園庭開放 ○

赤ちゃん・ふらっと —

## 武蔵野幼稚園



【住所】松が谷24  
【電話】676-0772

教育時間	9:00~14:30 (月曜日は12:00まで)
預かり保育(前)	8:00~9:00
預かり保育(後)	教育時間終了~18:00 (行事の代休日もあり)
受入年齢	満3歳児~5歳児
定員	300名
給食	○(週1回釜戸給食)
園バス	○

### 園の方針・特色

子どもの視点から最善の保育を目指します。自然を取り入れ、たくさんの実体験で、心も体も育ちます。人間としての誇りを持ち生きていく力を育て話し合い解決力を育みます。

### 入園前保育情報

◆むさっこプレスクール(おたまじゃくしの会)  
木曜日 預かりクラス(2歳児)  
10:00~14:00  
金曜日 親子クラス(0~3歳児)  
10:00~12:00

### 地域の親子向けの取組

年間を通じて園庭開放をしています。どろんこ・砂・水・プール親子遊びも好評です。楽しい時間を一緒に過ごしましょう。たっぷりあそべます。

子育て相談 ○

園庭開放 ○

赤ちゃん・ふらっと —



## 帝京大学幼稚園



【住所】大塚359  
【電話】676-9757

教育時間	9:30~14:30
預かり保育(前)	7:30~一斉保育開始前
預かり保育(後)	一斉保育終了後~18:30
受入年齢	3歳児~5歳児
定員	170名
給食	○(月・水・木・金)水・金は選択制
園バス	○

### 園の方針・特色

「よくみる」「よくきく」「よくする」をモットーに自然に囲まれた環境のもとで、お子さんの成長に合わせ、未来の可能性を広げていきます。

### 入園前保育情報

◆「リトルエンジェル」  
【日時】子どもコース週3または週1(火)(水)(金)10:00~12:00または13:00(最長8:00~15:00)親子クラス月2回(10:00~12:00(2歳児・1歳児))

### 地域の親子向けの取組

園庭開放日が雨の場合は保育室を開放します。おやつタイムもありますので、お子様はもちろん保護者の方の交流の場としてもご利用ください。その他、親子体操教室もご紹介します。

子育て相談	○
園庭開放	○
赤ちゃん・ふらっと	—

## 聖徳大学多摩幼稚園



【住所】鹿島1  
【電話】676-0777

教育時間	9:00~14:30
預かり保育(前)	8:00~9:00
預かり保育(後)	14:30~17:30
受入年齢	満3歳児~5歳児
定員	400名
給食	○(月~金曜日)
園バス	○

### 園の方針・特色

「いつもにこにこ元気な子ども」を目標に、たくさんの楽しい体験ができる教育機関として豊かな心と丈夫な体を育てています。自園調理の完全給食はとて好評です。

### 入園前保育情報

◆「ちゅうりっぷ組」/「たんぽぽ組」  
【日時】(月)(水)(金)10:00~14:45(火)10:00~11:30 【対象】2歳児  
◆「もも組」  
【日時】(木)10:00~11:30 【対象】1歳児

### 地域の親子向けの取組

在園児と一緒に広くのびのびとした園庭で親子一緒に遊べる園庭開放を行っています。通い始めるたびにお友だちと遊ぶことが楽しくなっています。

子育て相談	○
園庭開放	○
赤ちゃん・ふらっと	—

## 麻生学園南多摩幼稚園



【住所】南大沢3-10  
【電話】675-1261

教育時間	9:00~14:00
預かり保育(前)	8:00~9:00 (仕事をしている方)
預かり保育(後)	14:00~18:00
受入年齢	満3歳児~5歳児
定員	300名
給食	○(月・水・金のみ)
園バス	○

### 園の方針・特色

子どもの輝く笑顔、元気に走り回る姿、響きわたる声を大切に遊ぶ時は心から楽しむ、活動は集中して取り組む、登園から降園まで子ども達が主役の幼稚園です。

### 入園前保育情報

◆「ひよこ組」  
【日時】毎週(火)(木)10:30~11:30 【対象】次年度年少組に入園する2・3歳児の親子

### 地域の親子向けの取組

0~3歳児のお子さんのあそび会「ひなたぼっこ会」をホールで行っています。ご参加ください。

子育て相談	○
園庭開放	○
赤ちゃん・ふらっと	—

## 多摩なかよし幼稚園



【住所】南大沢5-23  
【電話】675-1101

教育時間	9:00~14:00
預かり保育(前)	8:00~9:00
預かり保育(後)	14:00~18:00
受入年齢	満3歳児~5歳児
定員	270名
給食	○ (週3回・5回を選択)
園バス	○

### 園の方針・特色

遊びを中心に個のよさを伸ばし、心を育み、意欲を引き出します。温水プールが完備され、豊かな自然環境の中、様々な体験を通して、子どもたちはのびのびと過ごしています。

### 入園前保育情報

◆未就園児親子教室「バンビーノ」  
【日時】(水)年間20回 10:00~11:30  
【対象】2歳児(3歳になるお子様)の親子  
◆2・3歳児教室「びよびよ」「わんわん」  
【日時】(月~金)9:00~14:00  
【対象】2歳児(3歳になるお子さま)

### 地域の親子向けの取組

◆園庭開放(開園日)毎週水・木曜日  
10:00~12:00  
◆遊びの広場「キッズスクエア」  
【日時】毎月1~2回 10:00~11:00  
【対象】1・2・3歳児の親子(詳しくはHPを)

子育て相談	○
園庭開放	○
赤ちゃん・ふらっと	—

## 真理学園幼稚園



【住所】別所2-24  
【電話】675-7865

教育時間	8:40~13:50
預かり保育(前)	8:00~8:40
預かり保育(後)	13:50~19:00
受入年齢	満3歳児~5歳児
定員	200名
給食	○ (園内調理・10食まで利用可)
園バス	○

### 園の方針・特色

子どもたちの立場に立って保育を考えています。森にかこまれた豊かな自然環境の中、直接体験を大切に保育を行っています。

### 入園前保育情報

◆「ちゅうりっぷるーむ」  
【日時】(水)(金)9:30~11:30  
※昼食をとる事もあります。  
【対象】0歳~就園前の親子

### 地域の親子向けの取組

親子で毎週水曜日と金曜日に参加する「ちゅうりっぷるーむ」があります。子育て相談も随時実施しています。

子育て相談	○
園庭開放	—
赤ちゃん・ふらっと	—

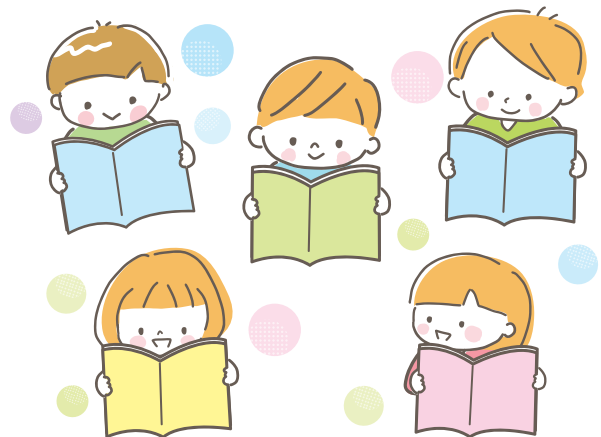

妊娠

仕事と出産

出産

手当・制度

子育てひろば

相談

救急医療

一時的な保育サービス

幼稚園・保育施設

小学校

おでかけ

ガイド



広告



せいとくだいがくはちおうじようちえん



# 聖徳大学八王子幼稚園



本園のねらい

「いつもにこにこ元気な子ども」

1. 健康でたくましい子どもに
2. 誰とでも仲よくできる子どもに
3. しっかりと約束の守れる子どもに
4. あいさつのできる子どもに
5. 自分で考えて行動のとれる子どもに

〒193-0942 八王子市櫛田町1003番地 ☎042-664-0972

広告



みんなニコニコ

## 聖徳大学多摩幼稚園の魅力

満3歳児クラスあり

専任栄養士による

完全給食制

預かり保育の充実

広い園庭&遊戯室

プレ保育の充実

課外教室あり

スポーツ・ピアノ・ダンス・英語

# せいとくだいがく たまようちえん 聖徳大学多摩幼稚園

## 「いつもにこにこ元気なこども」

〒192-0353 東京都八王子市鹿島1 ☎042-676-0777

聖徳大学多摩幼稚園

スマホで簡単アクセスできます！  
ホームページはこちらから▶▶▶



広告

学校法人 八王子学園

# 多摩なかよし幼稚園



## 一年中泳げる温室プール完備!!



スイミング

## のびのび遊んで しっかり学ぶ



他言語遊び(英語)



体操



音楽教室

遊びから育つ子どもの感性



散歩

★一人ひとりの子どもの成長に合わせた教育・保育★

★様々な体験を通してやりたい気持ち、自信を育み、主体的に行動する力をつける★

### 未就園児教室

- ♥ 満3歳児クラス (親子分離クラス) 【一時預かりもあり】
- ♥ 親子教室『ハンピーノ』2歳~3歳
- ♥ あそびのひろば『キッズスクエア』0歳~3歳



広告

〒191-0931 東京都八王子市台町4-34-11  
伊西八王子駅(南)から徒歩8分  
TEL: 042-622-7339  
FAX: 042-686-1188

## なかよし幼稚園

楽しくチャレンジ  
★英語  
★体操  
★スイミング

遊びから学ぶ

出遣い遊べる園

好奇心や探求心を育む

本物に触れる場所

体験のおもちゃ箱





学校法人東京内野学園

# 東京ゆりかご幼稚園

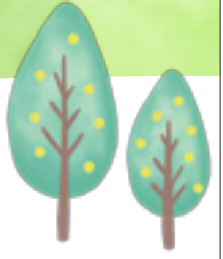

2.2haの都内最大の園庭は、山、川、森、畑、棚田、芝生広場等で構成。  
大自然での豊かな体験が「生きる力」を育てます。

“世界基準の教育”として、ユネスコから「UNESCO School」の認定を受けています。



1歳児親子クラス  
「ひよこ1組」  
木・金

2歳児親子クラス  
「ひよこ2組」  
火・水

2歳児保育  
「うさぎ組」  
月～金  
9:00～14:00

1・2歳児保育  
小規模保育所  
「森のゆりかご」  
併設

ひよこ組対象  
園庭開放

休園日・行事日を除き  
年間を通して園庭開放を  
行っています！

0歳児向けの行事もあります。  
詳細はWebか電話で  
お問い合わせください！

〒192-0919 八王子市七国3-50-2

TEL 042-632-8188

Instagram

Blog

YouTube







一人一人を大切に「生きる力」を育む  
知育・徳育・体育 調和のとれた実践型保育で

# 八王子実践幼稚園



あそびもまなびも充実  
本物に触れる保育♪  
体操・音楽・絵画・英語は  
専門講師と共に



0・1・2歳児

## 園庭開放

運動あそびやリズム  
季節の製作で  
いっしょにあそびましょう!!

**土** 10:00~11:30  
ようび 無料です♪

0・1歳児

## ぴよぴよ キッズ教室

**月** 10:30~11:30  
ようび 無料です♪

2歳児

## Jissenキッズ ぷし教室 火・水

10:30~11:30  
無料です♪  
(月2~3回)

1歳・2歳児教室  
募集中です!!  
園庭開放  
園内見学  
しております

## 満3歳児クラス たんぽぽ組

【入園資格】満3歳児  
※お誕生日を迎えた  
翌月よりご入園  
できます

詳しくは  
ホームページ  
Instagramを  
ご覧ください!



八王子実践幼稚園

八王子市台町1-12-15

☎042-622-0824



# 八王子市 私立幼稚園協会

八王子市には 30 園の私立幼稚園（認定こども園）があり、  
それぞれが個性豊かな幼児教育を行っています。

そして、  
こどもにとって本当に必要なことは何かを  
いつも考えています。



## 幼稚園は

👉 学校教育法に定められた学校として、  
質の高い幼児教育を行っています。



👉 満 3 歳児（誕生日の前日）より無償化の対象となります。

※八王子市在住の方は満 3 歳になる前の 4 月から（2 歳児）も一部補助対象になります。  
※幼稚園によって入園日が異なります。

👉 すべての幼稚園で預かり保育を行っており、  
共働きの方もご利用いただけます。

※預かり保育料も一部無償化の対象となります。

👉 「地域の幼児教育センター」としての役割を担っています。





# 幼稚園は子供が初めて出会う学校です。

- どの子も育つ。育て方ひとつ。
- 恵まれた自然環境の中、幼児教育に最適な環境で、豊かな創造性と、たくましい心身を育てます。



☎ (042) 676-6326

# おさひめ幼稚園

東京都八王子市下柚木1982番地  
“おさひめ” 検索

- 正課の中で国語教室、英会話、体育（水泳、体操、サッカー）、音楽（バイオリン）を通して、一層の知育向上に努めています。
- 広い園庭、豊富な遊具に囲まれて、のびのびと遊び、個性を大事に子ども達の“大きく伸びる芽”を育てます。

- 長時間預かり保育 AM 7:00- PM 7:00
- 給食（月、火、木、金）
- 4年保育も実施（2歳から登園可能）

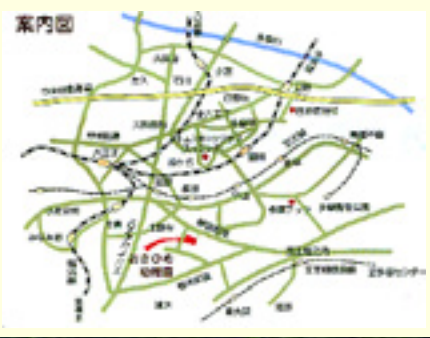

かわいい園バスが毎日お迎え



## 麻生学園

# 南多摩幼稚園

〒192-0364 八王子市南大沢3-10 ☎042-675-1261

しっかりとした根っこを育てます  
やる時はやる！遊ぶ時は遊ぶ！

自立心 水遊び リトミック 絵画 英語 ICT 体育教室 大好き先生

**2歳児クラス（ひよこ組）**  
未就園児  
週1日火曜・木曜クラス

**親子遊び会**  
毎月一回  
園庭開放（園庭で遊ぶday）  
室内遊び会（ひなたぼっこの会）

**預かり保育**  
朝 8:00~9:00（無料）  
降園後 14:00~18:00

すべては子どもたちのために。愛されて、子どもは大きく育ちます！



- 子どものくありのままを大切に伸ばし、大きく育てていきます。

『1人ひとり違う個性をしっかり受け止める』ことを保育の大切な柱にしています。たっぷりの愛情で、一人ひとりの可能性を大きく引き出し、明るくのびのび元気に子どもが成長します。

未就園児と保護者の方のための無料体験  
★未就園児みんなの「くわのみひろば」、0-1歳児の「ぶちひろば」を無料の1日幼稚園体験として開催しています。

経験豊富な先生と楽しいプレ教室  
★プレ教室は1歳児の「とことこ教室」が新スタート。2-3歳児の「ふれあい教室」も開催しています。

本格的な幼稚園生活も充実  
★2歳児からの毎日保育「たまご組」。

- 預かり保育「なかよしクラブ」を実施しています。
- 1歩ずつ楽しく学ぶオリジナルの学習システムもじ・かずあそび「スマートキッズ」が好評です。

子育ての相談や見学、お気軽にお問合せください。当園ホームページもぜひ見に来てください！

こころはずみ楽しさがいっぱい！  
学校法人城東学園 八王子桑の実幼稚園  
〒193-0812 東京都八王子市諏訪町212  
電話042-651-1943

<http://www.kuwanomi.ed.jp>

