

# 北野子ども・若者育成支援センター はちビバ北野 子育てひろば にこにこ NEWS 1月号



2024.12.25

八王子市北野町 549-9 TEL:042-645-8580 携帯:070-1276-9168

【開館時間】月～土曜日 10:00～18:30

【閉館日】日曜日、祝・休日、年末年始

ホームページ



\*はちビバ北野には駐車場がありません。  
隣の北野事務所の駐車場は利用できません。

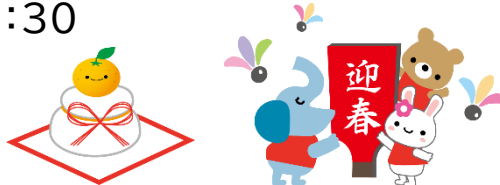

## ♡にこにこルーム(乳幼児専用室)♡

乳幼児と保護者が自由に遊ぶお部屋です。  
乳幼児用のおもちゃや小さなすべり台があります。  
マットを敷いてあるので、あかちゃんもゴロゴロ  
できます。ハイハイのお子さんも広いお部屋で思  
いやり動けますよ。

\*イベント(にこにこタイム・あかちゃんタイム等)  
は遊戯室で行います。  
にこにこルームはいつでも自由に遊べます。

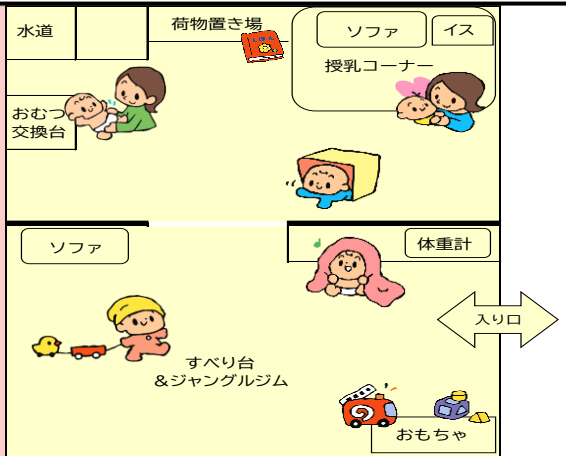

マークの説明・対象年齢



にこにこタイム  
0歳～就学前児  
申し込み不要



あかちゃんタイム  
0歳児  
申し込み必要



のびのびタイム  
1歳・1歳児以上  
申し込み必要

申し込みは  
12月25日から  
当日までに窓口  
または電話

活動時間は10:30～11:30です。(自由あそびは除く)裏面では各活動について紹介しています。

日	月	火	水	木	金	土
年末年始(12/29～1/3)は おやすみです!			1 年始休み	2 年始休み	3 年始休み	4 自由あそび
5 休館	6 自由あそび	7  おしゃべり	8  ブロック	9 自由あそび	10  車・三輪車	11 自由あそび
12 休館	13 休館	14  布あそび	15  アスレチック	16 自由あそび	17  プラレール	18 自由あそび
19 休館	20 製作の日 「節分」	21  身長体重測定	22  体操	23 自由あそび	24  身長体重測定	25 パパと いっしょ
26 休館	27 自由あそび 「あったか るうむ♪」	28 子育て講座 「ベビー マッサージ」	29  めいろ	30 Birthday カードづくり	31  ボール+節分	

 <h3>にこにこタイム</h3> <p>水曜日 10:30~11:30</p> <p>対象 0歳以上就学前のお子さんと保護者 内容 ボール・アスレチック等カレンダーで ご確認ください。</p> <p>定員 なし 申込み 不要</p> 	 <h3>製作の日</h3>  <p>日時 1/20(月) 10:30~11:30</p> <p>対象 0歳以上就学前のお子さんと保護者 内容 ポップアップカードを作ろう♪</p> <p>申込み 不要</p> <div style="border: 1px dashed black; padding: 5px;"> <p>テーマ 「節分」</p>  </div>
 <h3>あかちゃんタイム</h3> <p>火曜日 10:30~11:30</p> <p>対象 0歳児のお子さんと保護者、妊婦さん 内容 親子ふれあい遊び・読み聞かせ等</p> <p>申込み 12/25 から当日までに 窓口または電話</p> 	<h3>Birthday カードづくり</h3> <p>日時 1/30(木) 10:30~11:30</p> <p>対象 1,2月生まれのお子さんと保護者 内容 手形や足形をとって カードを作ります。</p> <p>申込み 不要</p> 
 <h3>のびのびタイム</h3> <p>金曜日 10:30~11:30</p> <p>対象 1歳・1歳児以上のお子さんと保護者 内容 親子ふれあい遊び・体操等</p> <p>申込み 12/25 から当日までに 窓口または電話</p> 	<h3>パパといっしょ</h3> <p>日時 1/25(土) 10:30~11:30</p> <p>対象 0歳以上のお子さんとお父さん (お母さんも一緒にどうぞ)</p> <p>内容 親子ふれあい遊び・読み聞かせ等</p> <p>申込み 12/25 から当日までに 窓口または電話</p>  

### 親子であそぼう♪あったかるうむ

対象 1歳以上のお子さんと保護者  
日時 1月27日(月) 11:00~11:45  
定員 親子で20名(先着順)  
申込み 1/7(火)からあったかホールへ  
042-645-0025 9:00~17:00  
※駐車場がありますので、車でもお越しただけます。

### 子育て講座「ベビーマッサージ」

講師 田中 真奈(ベビーマッサージ講師)

ベビーマッサージでお子さんとふれあい、のんびりゆったりした時間を体験してみませんか？

対象 生後2か月からハイハイまでの  
お子さんと保護者

日時 1月28日(火) 10:30~11:30

定員 8組

持ち物 バスタオル、親子とも水分補給用の飲み物  
その他 オイルを使います

申込み 12/25からはちビバ窓口または電話



 おむつ袋を配布しています  
必要な方は、職員に声をかけてください。

子育て相談をしています。  
子育てについて気になることや  
困っていることがありましたら、  
職員に声をかけてください。  
一緒に考えましょう。

はちビバに行くのはちょっと  
まだ心配・不安…と思っている  
ママ・パパ。電話でもお話し  
できます。ぜひお電話ください。



施設内で「お昼ごはん」や「間食」を  
食べられます。  
気軽に職員に声をかけてください。  
※電子レンジやミルク用のお湯も  
用意しています。